

様式第9号

令和2年3月31日

佐倉市議会議長 石渡 康郎 様

議員名 稲田 敏昭



議員に対する政務活動費の収支報告について

佐倉市議会政務活動費の交付に関する条例第12条第1項に基づき、別紙のとおり政務活動費収支報告書を提出します。



別紙 1

政務活動費収支報告書

議員名 稲田敏昭

1 収入

(単位：円)

科 目	金 額	備 考
政 務 活 動 費	440,000	
預 金 利 子 等	2	
合 計	440,002	

2 支出

(単位：円)

科 目	金 額	備 考
調 査 研 究 費		
研 修 費		
広 報 費	38,585	
広 聴 費		
要 請 ・ 陳 情 活 動 費		
会 議 費		
資 料 作 成 費		
資 料 購 入 費	61,445	
人 件 費		
事 務 所 費		
事 務 費	9,445	
合 計	109,475	

(注) 備考欄には、主たる支出の内訳を記載する。

3 残 額

330,527円

※添付書類 領収書等

政務活動費事業実績書

議 員 名 稲田敏昭

事 業 名	月 日	実 績
広報紙作成・配布	5月26日～	5月臨時議会報告版（第1号）作成 市内5駅と地域で配布 6000枚
議会報告	7月27日	6月議会DVD鑑賞と議会報告、市民との意見交換 場所：田町稲田事務所
広報紙作成・配布	7月28日～	6月議会報告版（第2号）作成 市内5駅と地域で配布 6000枚
広報紙作成・配布	9月8日～	6月議会報告版（第3号）作成、地域で配布 6000枚
広報紙作成・配布	10月20日～	8月議会報告版（第4号）作成 市内5駅と地域配布 6000枚
広報紙作成・配布	12月21日～	11月議会報告版報告版（第5号）作成 地域で配布 6000枚
議会報告	12月22日	11月議会DVD鑑賞と議会報告、市民との意見交換
広報紙作成・配布	1月5日～	11月議会報告版（第6号）作成 市内5駅と地域で配布 6000枚
広報紙作成・配布	2月9日～	11月議会報告版（第7号）作成 地域で配布 6000枚
広報紙作成・配布	3月29日～	2月議会報告版（第8号）作成 地域配布 6000枚
資料購入	5月～3月	新聞購読料、書籍購入

使途項目別支出内訳表

項目名	広 報 費			
支出日	支出内容	支出額(円)	整理番号	備考
2019/8/13	A4コピー用紙(3個×2,500枚=7,500枚)	3,675	1	
	議会報告版3号2,500枚			
2019/10/20	A4コピー用紙(4個×2,500枚=10,000枚)	5,560	2	
	議会報告版4号6,000枚 5号6,000枚			
2020/1/5	A4コピー用紙(2個×2,500枚=5,000枚)	2,450	3	
	議会報告版6号6,000枚			
2020/2/3	A4コピー用紙(2個×2,500枚=5,000枚)	2,450	3	
	議会報告版7号6,000枚			
2020/3/20	A4コピー用紙(2個×2,500枚=5,000枚)	2,450	3	
	議会報告版8号6,000枚			
	議会報告版 計32,500枚 コピー用紙 計32,500枚			
2020/2/28	印刷機インク・マスター代	22,000	4、5	
合 計		38,585		

整理番号

1

代表者印

(会派交付の場合)

【領収書等貼付用紙】

会派名または議員名: 稲田敏昭

<input type="checkbox"/> 調査研究費	<input type="checkbox"/> 研修費	<input checked="" type="checkbox"/> 広報費	<input type="checkbox"/> 広聴費	<input type="checkbox"/> 要請陳情活動費	<input type="checkbox"/> 会議費
<input type="checkbox"/> 資料作成費	<input type="checkbox"/> 資料購入費	<input type="checkbox"/> 人件費	<input type="checkbox"/> 事務所費	<input type="checkbox"/> 事務費	

TRIAL

酒々井店 043-481-8088

お客様相談室 TEL: 0120-033-559
お問い合わせ受付時間 9:00~22:00
2019年07月13日(火)14:44 店0047

スNo. XXXXXXXXXX
スタッフNo. 0005 入. No. 5248

領 収 証

稲田敏昭 様

¥3,675-

上記正に領収しました(消費税等
272円を含みます)
担当者No.91000007 ヒミセルフ会

00038-9793

コピー用紙 A4 ケース
3コX単1225 ¥3,675
合計/ 3点 ¥3,675
(内税 税込 ¥3,675)
(内税 ¥272)
(税合計 ¥272)
お預り ¥5,000
お釣り ¥1,325

☆印は切符マイクン税制対象商品
領収証の再発行は致しません。
電子マネーご利用でもっとお得!
チャージ1000円ごとに5ポイント
進呈。翌朝7時までには付与されます



トリアル酒々井店
スタッフ募集中!



店No.9793

店No.00038

整理番号

2

【領収書等貼付用紙】

代表者印

(会派交付の場合)

会派名または議員名: 稲田敏昭

<input type="checkbox"/> 調査研究費	<input type="checkbox"/> 研修費	<input checked="" type="checkbox"/> 広報費	<input type="checkbox"/> 広聴費	<input type="checkbox"/> 要請陳情活動費	<input type="checkbox"/> 会議費
<input type="checkbox"/> 資料作成費	<input type="checkbox"/> 資料購入費	<input type="checkbox"/> 人件費	<input type="checkbox"/> 事務所費	<input type="checkbox"/> 事務費	

領 収 証

No. 167300

敏昭様

印紙税申告納
付につき本庄
税務署承認済

¥ 5 5 6 0 円

レジ明細書

2019年10月20日(日) 10:07

元シート No: 9689
発行レシート No: 0006 2019年10月20日
担当

081 コピー用紙 ¥5,560
(4個 X 単1,390)

4点/小 計	¥5,560
内消費税等	¥505
(10%対象)	¥5,560
合 計	¥5,560
現金	¥10,000
お釣り	¥4,440

税込金額	消費税額等
¥5,560	¥505

(欄頭に¥をつけてください)

領収いたしました 2019年10月20日

会社 カインズ

本庄市早稲田の杜一丁目2番1号

店)
インズ
倉店

043-481-1188

扱 者

レジ明細書のみでの商品交換・
返品はお受け致しかねます。
必ず領収書をお持ち下さい。



担当: 0797
レシート No: 008 レシート No: 2900

収 証

No. 167300

稲田 敬昭 様

印紙税申告納
付につき本庄
税務署承認済

金額		百万		千		円
				¥	5	560

内 訳	税率	税込金額	消費税額等
現金 <input checked="" type="checkbox"/>	10%	556000	55600
クレ	軽減税率 8%		
その他	非課税		

(金額の頭部に¥をつけてください)

但し

上記の金額正に領収いたしました 2019年10月30日

株式会社 カインズ

(本社)

埼玉県本庄市早稲田の杜一丁目2番1号

(取扱店)

カインズ

佐倉店

TEL 043-481-1188

扱 者



整理番号

3

代表者印

(会派交付の場合)

【領収書等貼付用紙】

会派名または議員名: 稲田敏昭

<input type="checkbox"/> 調査研究費	<input type="checkbox"/> 研修費	<input type="checkbox"/> 広報費	<input type="checkbox"/> 広聴費	<input type="checkbox"/> 要請陳情活動費	<input type="checkbox"/> 会議費
<input type="checkbox"/> 資料作成費	<input type="checkbox"/> 資料購入費	<input type="checkbox"/> 人件費	<input type="checkbox"/> 事務所費	<input type="checkbox"/> 事務費	

TRIAL

酒々井店 043-481-8088

店舗電話受付時間 9:00~18:00

お客様相談室 TEL: 0120-033-559
お問合せ受付時間 9:00~22:00
2020年01月05日(日)09:39 ｼﾞﾝ0036

責No00170033セルフ3

領 収 証

稲田敏昭様

¥2,450-

上記正に領収しました(消費税等
222円を含みます)
担当者No00170033 セルフ3

TRIAL

酒々井店 043-481-8088

店舗電話受付時間 9:00~18:00

お客様相談室 TEL: 0120-033-559
お問合せ受付時間 9:00~22:00
2020年02月03日(月)09:39 ｼﾞﾝ0034

責No00170031セルフ1

領 収 証

稲田敏昭様

¥2,450-

上記正に領収しました(消費税等
222円を含みます)
担当者No00170031 セルフ1

TRIAL

酒々井店 043-481-8088

店舗電話受付時間 9:00~18:00

お客様相談室 TEL: 0120-033-559
お問合せ受付時間 9:00~22:00
2020年03月20日(金)10:52 ｼﾞﾝ0045

スNo [REDACTED]
スキャンｼﾞﾝ0003 スキャンNo9836

領 収 証

稲田敏昭様

¥2,450-

上記正に領収しました(消費税等
222円を含みます)
担当者No91000005 セミセルフ会

00038-3175

コピー用紙 A4 ケース
2コX単1225 ¥2,450
合計/ 2点 ¥2,450
(内10%ﾀｲｼﾞョ 2,450)
(内10% ¥222)
(税合計 ¥222)
お預り ¥10,000
お釣り ¥7,550

「*」印は軽減税率対象商品
「☆」印はｷｰﾎﾞｰﾄﾞｲﾝﾀｰｼﾞｮﾝ税制対象商品
領収証の再発行は致しません。
チャージ1000円ごとに5ポイント
進呈。翌朝7時まで付与されます



トリアル酒々井店
スタッフ募集中!

←詳しくはこちらのQRからチェック



ｼﾞﾝNo3175

店No00038

00038-3256

コピー用紙 A4 ケース
2コX単1225 ¥2,450
合計/ 2点 ¥2,450
(内10%ﾀｲｼﾞョ ¥2,450)
(内10% ¥222)
(税合計 ¥222)
お預り ¥5,000
お釣り ¥2,550

「*」印は軽減税率対象商品
「☆」印はｷｰﾎﾞｰﾄﾞｲﾝﾀｰｼﾞｮﾝ税制対象商品
領収証の再発行は致しません。
チャージ1000円ごとに5ポイント
進呈。翌朝7時まで付与されます



トリアル酒々井店
スタッフ募集中!

←詳しくはこちらのQRからチェック



ｼﾞﾝNo3256

店No00038

00038-3708

コピー用紙 A4 ケース
2コX単1225 ¥2,450
合計/ 2点 ¥2,450
(内10%ﾀｲｼﾞョ ¥2,450)
(内10% ¥222)
(税合計 ¥222)
お預り ¥5,000
お釣り ¥2,550

「*」印は軽減税率対象商品
「☆」印はｷｰﾎﾞｰﾄﾞｲﾝﾀｰｼﾞｮﾝ税制対象商品
領収証の再発行は致しません。
チャージ1000円ごとに5ポイント
進呈。翌朝7時まで付与されます



トリアル酒々井店
スタッフ募集中!

←詳しくはこちらのQRからチェック



ｼﾞﾝNo3708

店No00038

整理番号

4

【領収書等貼付用紙】

代表者印

(会派交付の場合)

会派名または議員名: 稲田敏昭

<input type="checkbox"/> 調査研究費	<input type="checkbox"/> 研修費	<input checked="" type="checkbox"/> 広報費	<input type="checkbox"/> 広聴費	<input type="checkbox"/> 要請陳情活動費	<input type="checkbox"/> 会議費
<input type="checkbox"/> 資料作成費	<input type="checkbox"/> 資料購入費	<input type="checkbox"/> 人件費	<input type="checkbox"/> 事務所費	<input type="checkbox"/> 事務費	

No.P. 540654

領 収 書

2010年2月28日

明細 入金、R区分	売掛金		その他	
	現金	小切手	振込	郵便
V	22000			
30				
31				
32				
合計			22000	
振込銀行				
手形期日No				
年 月 日 施				

取扱者

理想科学工業株式会社

本社 〒108-8385 東京都港区芝5-34-7 田町センタービル2F

この領収書は再生紙を利用しております。

コードNo. [Redacted]

稲田敏昭

金額	72000	円
----	-------	---

但し、[Redacted] として
 上記金額正に領収致しました。
 (上記金額には消費税等
 [Redacted] 円を含みます)

収入印紙

金額訂正または改変したものおよび社印、取扱者印のないものは無効です。

整理番号

5

【領収書等貼付用紙】

代表者印

(会派交付の場合)

会派名または議員名:

稲田敏昭

<input type="checkbox"/> 調査研究費	<input type="checkbox"/> 研修費	<input checked="" type="checkbox"/> 広報費	<input type="checkbox"/> 広聴費	<input type="checkbox"/> 要請陳情活動費	<input type="checkbox"/> 会議費
<input type="checkbox"/> 資料作成費	<input type="checkbox"/> 資料購入費	<input type="checkbox"/> 人件費	<input type="checkbox"/> 事務所費	<input type="checkbox"/> 事務費	

納品書・出荷案内書

理想科学工業株式会社
 千葉県千葉市中央区中央港1-24-14
 SEASCAPÉ千葉みなと4階
 理想千葉支店 TEL 043-203-2411

住所 285-0012
 千葉県佐倉市田町
 55
 お届け先名

稲田 敏昭

様

貴社文No.	品目コード・取引区分 / 商品名・商品番号	数量	相数	端数	単価	金額	部門コード 12030	年月日 2020/02/28
	100 通常売上 RISOインクFIIタイプ クロ 8113	2	0	2	3,000	6,000	契約区分	伝票No. 4R035059
	100 通常売上 RISOマスターFIIタイプAS 8130	2	0	2	7,000	14,000		
備考 C E持参・ご集金分							消費税 小計	2,000 20,000
							税込合計金額	22,000
配達条件 お届け日: 02月28日 (金)	出荷元 12030 千葉支店							

金額欄の上段は消費税等の税額、下段は税抜額です。

05003P01

市民が主役の政治

稲田としあき

新社会党佐倉市議会議員通信



2019年9月 第3号

<連絡先> 佐倉市岩名 458-3

携帯 090-8870-3722

事務所：佐倉市田町 55

Tel/fax：483-3915

特別養護老人ホーム待機者299人

6月定例議会で、質問しました「特別養護老人ホームと京成佐倉駅北口エレベーター設置について」報告します。

日本人の平均寿命が、男性81.09歳、女性87.26歳と、介護の期間は長期化しており、依然として家族の負担や不安は大きい状況です。介護が必要となっても、住みなれた我が家で暮らし、できれば最期を迎えるためには在宅介護は大変重要なものです。

しかしながら、要介護が一定以上になってしまった場合には、家族が抱え込み、家族まで倒れてしまう前に、特別養護老人ホームなどの介護施設にお任せするという判断に迫られることがあります。

いざ入所と決断しても、待っている方の数が多く、なかなか順番が回ってこない。そのほか、施設に入るための介護度といった問題や、現場で働く方の処遇など、特別養護老人ホームなど介護施設に関しては、さまざまな課題があるように思われます。

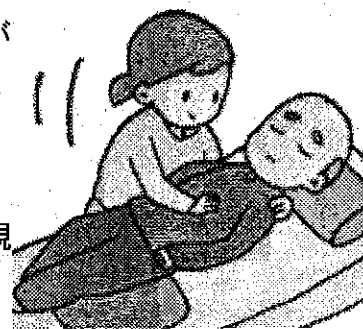

現在の佐倉市内の特別養護老人ホームの過去5年間の待機者数の推移と現在の定員数は？また、今後のさらなる高齢者数の増加を踏まえ、市として今後の整備計画がありますか。

回答：特別養護老人ホームの入所待機者の実人数は、毎年1月1日時点で下表のとおり。

平成27年	平成28年	平成29年	平成30年	平成31年
448人	303人	288人	280人	299人

なお、平成27年から28年にかけて大きく人数が減っているのは、平成27年4月1日から特別養護老人ホームの入所要件が、原則として要介護3以上となったため。次に、現在の市内の特別養護老人ホームの定員数は、合計で853床。来年度までに154床、新設及び既存施設の増床予定。さらには、再来年度の令和3年度末までに100床の整備を行うべく、現在運営方針の公募を行っている。特別養護老人ホームの整備につきましては、3年ごとに3年間を1期として策定される介護保険計画に基づき行うもので、令和3年度以降の公募は、来年度に策定する第8期佐倉市高齢者福祉介護計画の中で検討する予定。

介護職の処遇改善を

介護施設における事件など多く報道されています。その原因の一つに、介護施設などで働く人の人材確保、そして業務に対する処遇の低さなどがあるのではないかと思います。介護においては、国の処遇改善加算などがあるが、例えば保育の世界では保育士確保のために自治体が直接給与補助などを行っている事例もあります。介護の質を担保し、特に若い人材が介護業界に魅力を感じていただくためにも、市が主体的に補助を行うよう提言します。

京成佐倉駅北口エレベーター設置について



京成佐倉駅北口のエレベーター設置について、京成電鉄に要望しているのは聞いていますが、一向に進んでいません。壁になっているのは何でしょうか？

回答 京成電鉄株式会社より、既に駅南口にエレベーターが1基設置されており、国のバリアフリー化に関する方針に即した対応がされているとの認識であること。また、京成電鉄の現在の設備投資の方針として、まずは台風による塩害対策やホームドアの設置といった安全対策が基本的に優先であると聞いている。仮にエレベーターを設置する場合多額の費用が

必要となることなどから、実現に至っていない状況。

八千代市においては、八千代台駅西口に今年度エレベーターが設置される予定。佐倉市の考えは、鉄道駅の施設整備については、駅を管理している鉄道事業者が行うものという認識でしょうか。

回答 鉄道駅の施設整備は、まずは駅を設置管理する鉄道事業者が主体となって整備することが基本であると考えている。これは、高齢者、障害者等の移動等の円滑化の促進に関する法律、いわゆるバリアフリー法において施設管理者は移動円滑化のために必要な措置を講ずるよう努めなければならないとされていることによるもの。一方、国や地方公共団体にも移動円滑化を促進するために必要な措置を講ずるよう努めなければならないとされていることから、市としては、鉄道事業者である京成電鉄に対し要望活動を実施してきた。

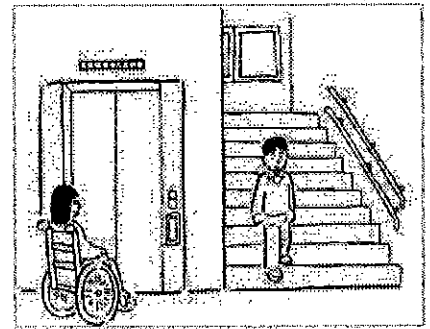

要望から協議へ!?

今までも要望としてずっと言ってきました。その壁は何であるかということをお先ほど聞きました。バリアフリーは国、自治体、事業者が協力し合ってこそ成り立つものだと思います。改正バリアフリーは移動円滑化経路が一つではなくて、複数化と最短化を挙げています。佐倉市も高齢者、体の不自由な方への思いやりで移動が円滑にできるよう主体的に、要望にとどまらず、京成電鉄と協議をしていく構えはありますか。

回答 バリアフリー法に地方公共団体にも責務が課されていることから、引き続き京成電鉄と協議し、必要な措置について検討していく。

市民が主役の政治

稲田としあき

新社会党佐倉市議会議員通信



2019年10月 第4号

〈連絡先〉 佐倉市岩名 458-3

携帯 090-8870-3722

事務所：佐倉市田町 55

Tel/fax：483-3915

ストップ！消費増税

8月定例議会は、8月26日～9月26日開催、31議案が提出され、「基本構想及び前期基本計画の策定について」の第29号議案は、閉会中審査を行い、11月定例議会で議決されます。消費税10%を前提とした幼児教育・保育無償化関連の条例改正、岩名運動公園の陸上競技場の名称を小出義雄記念陸上競技場に改める条例の改正等の議案に反対、よって補正予算案にも反対しました。議案の採決の詳細は佐倉市議会だより(11.1に発行予定)に掲載。

さらなる負担増で生活苦

9月4日(水)、自分の思いと空白地域のコミュニティバス運行、運転免許自主返納者に対する対策、アクセルとブレーキの踏み間違いなどによる安全装置の取り付け補助、京成佐倉駅北口エレベーター設置、上水道の整備等について、発言しました。

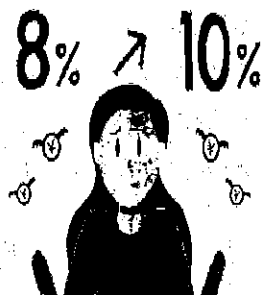

10月から消費税が10%になろうとしています。逆進性の強い大衆課税の消費税は、今でも廃止すべきだと私は思っています。2018年度の企業の内部留保が7年連続で過去最高を記録し、約463兆円になっています。

一方、働く人々は年収300万円以下、約40%、1,928万人、200万円以下、23.6%、1,069万人です。経団連(日本経済団体連合会)が2012年に、消費税率を2025年に19%まで引き上げる、法人税率を25%まで引き下げるといふ提言をしています。現実にそのように近づいてきています。

消費税は、今まで80%以上が法人税の減税分として補填されています。財界、大企業はもうけて、庶民は苦しい生活を強いられる。こんな世の中、おかしいと思いませんか。社会を支える働く人々、社会の発展に寄与してきた人々を大切に政治をしてもらいたいと思っております。

台風15号、16号で被災されたみなさんに心からお見舞い申し上げます。復旧はまだまだ続いています。停電による断水(井戸ポンプ使えない)、コミュニティバスの運行停止(倒木)、屋根からの雨漏り(職人さんの不足)、防災無線が聞こえない、避難所や生活支援問題など、多くの課題がみえてきました。

地球温暖化により、海水も
 います。想定外が想定内
 夫だ」ということはありえなくなってきました。

※災害時の要望や困ったことなどありましたら、声をお寄せください。
 今後の災害時対応に活かしていきます。

台風の災害を教訓に
 高温化し、緯度もあがってきてきている中で、「自分は大丈夫」

国・市からの補助金あれば検討（京成電鉄）

前回の議会でバリアフリー法に地方公共団体にも責務が課されていることから、京成電鉄と協議して必要な措置を検討していく旨の答弁がありました。京成電鉄と協議されたと思いますが、協議の中で京成電鉄の考え、認識はどういうものだったでしょうか。

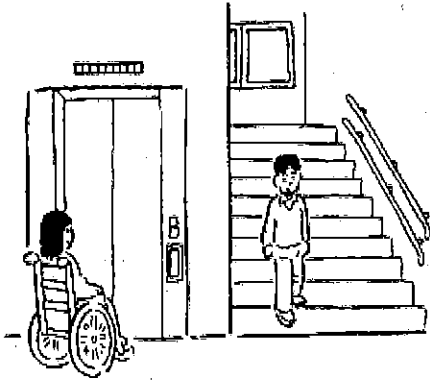

京成佐倉駅北口エレベーター設置について

回答:京成電鉄とは、8月上旬に双方の担当でエレベーター設置に関する協議を行いました。京成電鉄は、バリアフリー化がされていない駅を優先的に対応しているところで、京成佐倉駅は南口の駅舎にエレベーターがあり、北口には、時間的制限はありますが、ミレニアムセンター佐倉のエレベーターが利用できることから、バリアフリーの施設は確保されているという認識です。また、エレベーター設置に対する国や市からの補助金があれば、設置について検討するとの話もありました。

<安全運転装置の取り付け補助について>

お年寄りが安全に安心して暮らしていただくために、交通事故防止への対策は急務、踏み間違い防止安全装置や安全運転支援装置の導入に対する支援は、安全運転への啓発も含めた緊急の高齢者福祉施策として検討を進めている。

<臼井駅の南側交差点の信号機の件>

スクランブル交差点はなじみがあり、一般的に知られている。歩車分離方式は余り知られていない。スクランブルを日本語で歩車分離というのかなという認識。斜めに白線が入っていないので、おかしいなとは思っていましたが、結構斜めに横断する人も見受けられます。

歩車分離方式にしている理由は、斜め横断は距離が長くなり、歩行者の青信号の時間が長くなることでの渋滞発生や、横断する歩行者数などの状況を考慮したものです。

スクランブル交差点にしていだきたい、できないようでしたら注意喚起の看板を取り付けてもらいたい。というのは、現実には勘違いする人がいて、斜め横断をする人も結構いるので危険。

<交通空白地区>

ユーカリが丘から臼井駅までの北側296号線は、民間もコミュニティバスも走っていない空白地区です。福祉政策の一つとして不便地区にコミュニティバスを走らせる考えは、

グリーンバス㈱に要望している。佐倉市地域公共交通網形成計画でお年寄りの移動支援策について検討していく。

<上水道の普及率と整備基準>

佐倉市の上水道の普及率は、平成31年3月末現在で94.6%。佐倉市水道事業供給要綱等の基準により、自治会等からの要望を受け、区域世帯の9割以上が水道を利用していただける確認をとれた場合。

<排水路の整備>

汚泥が溜まっている。汚泥を取り除けば崩れる状態。整備計画はあるのか。水害が発生した箇所を優先。必要な箇所は修繕で対応していく。

市民が主役の政治

稲田としあき

新社会党佐倉市議会議員通信



2019年12月 第5号

<連絡先> 佐倉市岩名 458-3

携帯 090-8870-3722

事務所：佐倉市田町 55

Tel/fax：043-483-3915

市民の声を生かそう！

11月定例議会は、11月25日～12月16日まで開催、議案24件、陳情1件、継続審査案件「基本構想及び前期基本計画の策定について」1件が提出され、審議の結果すべての議案が可決しました。議員発議案8件のうち、「佐倉市の横断歩道における安全・安心を実現する決議」「陸自導入のオスプレイの木更津基地への暫定配備に関して徹底的な情報の開示を求め、配備計画の即時凍結を求める意見書」「消費税率を5%に減税するよう求める意見書」他3件に賛成しましたが、少数で否決されました。

※採決の詳細は佐倉市議会だより（2020. 2. 1に発行予定）に掲載されます

被災者に寄り添った支援活動を

～台風15号・19号・21号の影響による豪雨災害について～

台風15号、19号、台風21号の影響による豪雨に被災された皆様に心からお見舞い申し上げます。

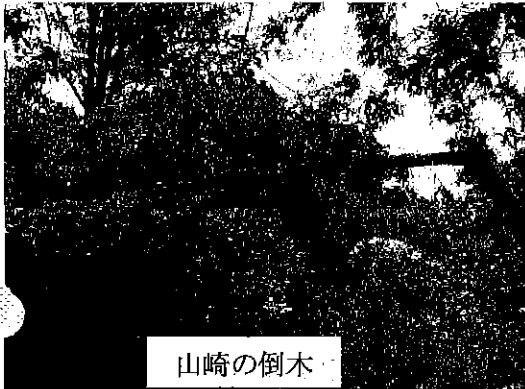

山崎の倒木

気象庁から異例の命を守る行動が発表される異常気象、地球温暖化の影響により海水温が高くなり、台風が強大化しました。豪雨の発生が当たり前になってきていると専門家も指摘しています。

まだまだ災害復旧の真ただ中、被災者に寄り添った支援活動の取り組みの強化をお願いします。そして、今後に生かすために、市民から多くの声が寄せられていますので紹介しま

「停電時のカスタマーセンター窓口が混雑でつながらない」

「つながっても対応が統一されていない」「いいかげんな復旧予測、停電時のスマートフォンなど、充電対応できる数と場所が少ない」「防災無線が聞こえない」「家にいない人にどう伝えるか」「避難所での非常食の備蓄はあるのか」「コンビニも売り切れ、準備どころではなかった」

「犬は家族のようなもので、一緒に避難できないか」「学校に子供を引き取りにと言われたが、道路冠水で行けない」「土のう袋をとりに行けないから、持ってきてくれと頼んだら、業者に持っていていかせると言われたが、とうとう来なかった」「倒木や崖崩れなど、市で現地確認したら何か目印をしてほしい」「電線にかかっている木は伐採できないのか」「オーバーフローしている排水溝がいっぱい出てきている。」

などなど、佐倉市の方にも直接寄せられている声があると思いますので、今後に生かしてもらいたい。また、佐倉市の対応だけではできないことも今後予想されます。そういう意味では災害時のボランティアや地域協力者を募り、災害時の体制づくりを

していく必要があると思います。

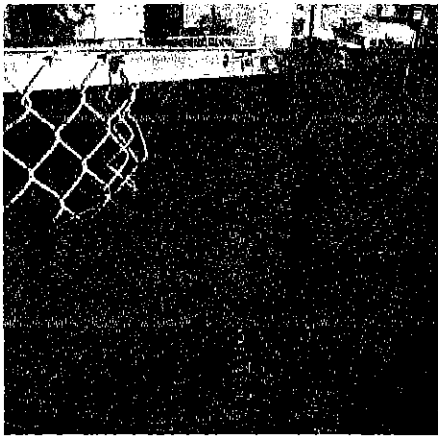

子供の遊び場の安全確保

子供の遊び場の安全の観点から、内郷街区公園、通称ガラガラ公園のフェンスが破損、穴があいて傾いている。柱脚は切断され、基礎が浮いている個所もある。公園の定期点検はどのようにやっているか。安全のためにも至急改修してもらいたい。
回答公園の年間管理を受託している業者が遊具や植栽とフェンスなどの施設について、年間3回点検を行っている。ご指摘の内郷街区公園のフェンスについては、緊急的な安全対策の応急処置を行い、順次修繕していく。



通学路の安全確保

内郷小学校への通学路でうぐいす坂と言われているところの土留が崩れかかり道路に亀裂が入り、そこに雨水が流れ込み空洞になっているところがある。4年間で3回同じ場所を修している。根本的な改修ができないか。例えばH鋼にコンクリート板を立て込めば、そんなに工事費はかからない。今までの3回分の修理費があればできるのではないか。

回答今後補修方法を検討していく。当面は現状の維持補修により対応していく。

<イノシシ駆除活動>

昨年末よりイノシシによる農産物への被害が増え、深刻な事態となっています。

岩名・高座木環境保全会では、イノシシの「わな猟狩猟免許」の取得に向けて講習会を開催し、12月23日(月)には「わな」を設置しました。

注意看板付近には近寄らないようにしてください。



<介護保険と高齢者施設について>

11月28日(木)、内郷地区社会福祉協議会主催による「岩名・高座木地区歓談会」が開催され、佐倉地域包括支援センターから「介護保険と高齢者施設について」の講義と歓談会が行われました。

高齢化と比例して要介護者が増え、その中でも認知症が増えてきている。介護保険の施設は、①特別養護老人ホーム②老人保健施設③介護療養型医療施設④グループホームなどがある。歓談会では将来への不安、特に施設の使用料金が比較的安い特別養護老人ホームは順番待ちで、介護認定3以上しか入れない。

年金だけでは入ることもできないなど、話が尽きない様子。約20名の参加でした。

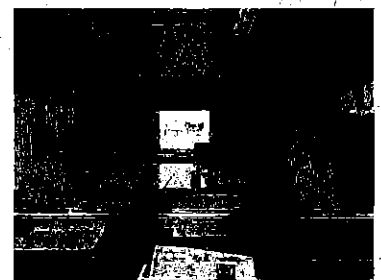

市民が主役の政治

稲田としあき

新社会党佐倉市議会議員通信



2020年1月 第6号

<連絡先> 佐倉市岩名 458-3

携帯 090-8870-3722

事務所：佐倉市田町 55

Tel/fax：043-483-3915

幼児教育・無償化の課題

11月定例議会は、11月25日～

12月16日まで開催されました。

今号は「子育て支援」「京成佐倉駅エ
レベーター設置」についての一般質問
を掲載します。

※議案、議員発議案の採決の詳細は佐
倉市議会だより(2020.2.1)に発行予
定)に掲載されます。

無償化で利用料金増える!?

質問10月(2019)から消費税10%引き上げに
伴い幼児教育・保育の無償化が始まりました。し
かし、軽減されるはずの保育園の利用料金が増え
てしまった自治体がありました。

大阪府の堺市では、中学1年生から2歳までの
人の子供を育てる女性は、認可保育園に通う5
歳と2歳の2人の子供の利用料は今年度いっぱい
まで無料だが、来年4月からは給食のおかず代と
して1人当たり月約5,000円ずつを支払うことにな
った。堺市では、年収に関係なく認可保育園な
どに通う第3子以降の子供と第2子以降の4歳、
5歳児の利用料を無料にしていました。おかず代
も利用料に含み保護者の負担はなかった。

今回の無償化で、無料にするのは利用料のみと
し給食のおかず代は保護者が園に直接支払う事
になった。このような逆転現象は他市でも起きて
いると聞きます。

佐倉市では、逆転現象はありましたか。あれば、
何世帯ですか。それに対する補助はありますか。

明けましておめでとうございます。
昨年は、佐倉市議会選挙において初当
選させていただきました。

今年も「住みやすい、住み続けたい街づ
くり」をめざして活動していきます。

当選後の定例
人ホーム待機
北口エレベ
路の安全確保、
方改革、コ
地区への
と豪雨対
民館の有料化
質問しました。

このなかで
という言葉が
ましたが、ど
く生きる
べて国
最低限
有する。 国
「費用対効果」と
く使われていま
生もうが人間らし
があります。「す
べて国
健康で文化的な
生活を営む権利を
の生活部面につ
いて、社会福祉、社会保障及び公衆衛生の
向上及び増進に努めなければならない。」
(憲法25条)国の政策が地方自治体、国民
に波及し負担を強いています。軍事費削
減、不公平税制の是正などで、生活と暮ら
しを守っていきます。

人間らしく生きる

会
で特別養護老
者、京成佐倉駅
ター設置、通学
路の安全確保、
子育て支援、働き
ユニバスの空白
と料金問題台風
策、新図書館公
問題等について

33名の負担増分を補正予算計上

回答無償化開始前の保育料より給食費が高くなる世帯は、31世帯児童数では33名です。また、そのような世帯に対しまして、一定の期間保育料と給食費の差額分を月額7,500円を上限に補助することを検討しこの11月定例会において所要額を補正予算で計上しているところです。

※2020年度はまだ決まっていません。国の消費税10%への引き上げによる無償化が更なる地方負担増につながってきます。

保育士の待遇改善を

質問佐倉市では、33名ということですが、他市ではもっと多くの人たちがそういう現象に遭われて、補助するかどうかはまだ検討段階があると聞いています。そういう意味では、佐倉市の今回の補正予算でしてくれるということなので、評価したいと思います。

そこで、無償化になって保育単価の固定化が進み、ますます保育士の待遇改善が難しくなってくると考えられます。都内では、2019年3月末に5人以上がやめた園が少なくとも17園あると聞きました。大量に保育士の退職者が出ていると聞きます。年度末なのに、せめて子供たちが卒園するまでと保育士は語っております。子供を思う気持ちがあるからだと思います。これから無償化で子供を預ける親が増えてくるのが考えられます。今後の定員増の計画、また、保育士に対する処遇改善の補助はありますか。

安心安全な保育!?

回答佐倉市では、待機児童解消のため、保育施設の整備などにより保育定員の増加を図っています。今後については、令和2年4月に幼稚園の認定こども園への移行が2園、保育園の認定こども園への移行が1園、小規模保育事業と事業所内保育事業所の新規開園をそれぞれ1園予定しており、保育定員が現在と比較して150人増加する見込みです。また、保育士の処遇改善として、市内の民間保育施設の常勤保育士を対象に県の補助事業分の1万円と合わせて、保育士1人当たり毎月2万6,000円の補助を行うとともに、国が実施する処遇改善制度もあるので、その処遇改善制度になる加算制度の案内を行い、制度の利用を促しています。

入園ができなかったことを踏まえて、入園申請の際に、保護者の方々には一時預かり保育を実施している保育園、これは市内で11園あります。また、認可外保育園、市内で2園ありますが認可外保育園の利用も、これが出ることもあわせて伝えています。

京成佐倉駅北口

エレベーター設置について

京成佐倉駅北口エレベーター設置についてお伺いします。質問の前に、市民からの声としてありました京成佐倉駅北口側ミレニアムセンター佐倉側、それぞれ簡易ではありますが、今までなかった誘導案内を掲示していただき、ありがとうございました。8月上旬以降、京成電鉄と協議されましたでしょうか。協議されたならば、その内容をお伺いします。

回答京成電鉄とは、11月中旬に協議を実施しました。協議の内容は、エレベーターの設置協議に必要な事項の確認を行い、あわせてミレニアムセンター佐倉にあるエレベーターの利用案内の駅舎への掲示について協議をしました。



変形労働時間制を導入!?

「教職員の働き方改革」

昨年12月4日、公立学校の教職員に1年単位の変形労働時間制の導入を可能にする改正教職員給与特別措置法（給特法）が成立した。導入するかは各自治体に委ねられる。12月4日、給特法が成立する前の市議会で質問した内容です。

【質問】働き方を改革するためと称して変形労働時間制の導入などを柱とする教職員給与特別措置法、給特法改正案が今国会で審議されています。教職員給与特別措置法は、教職員調整額4%を支給するかわりに時間外手当などが支給されずに、超勤4項目、実習、学校行事、職員会議、非常災害等を除き、時間外労働を命じることができないとなっています。残業代が出ないのだから、使用者による時間管理が曖昧になっていると思いますが、文科省が2016年に実施した勤務実態調査では、小学校教員の33.5%、中学校教員は57.7%が過労死ラインと言われる月80時間以上の残業をしていました。そこで、市内の教職員の現状の時間外はどのようになっているか。

【答弁】教職員の時間外労働につきましては、定期的に調査している6月を例に挙げますと、平日の場合教職員1人当たり平均で2時間20分となっております。なお、昨年度は2時間36分でしたので、比較しますと、少しですけれども、約16分短縮されている状況です。

【質問】文科省の18年度の調査では、タイムカードなど教員の労働時間を把握する教育委員会は、全国で696市区町村、40.5%だそうです。まだまだ時間外がしっかり把握されていないと思います。休日、祝日出勤を時間外に入れると、もっとふえると思われれます。

佐倉市だけが時間外が少ないということではないと思います。現実にはタイムカードを押さないで、日曜出勤している先生方もいらっしゃると思います。そこで、勤務状況についてどう改善を行っているか。

【答弁】勤務状況の改善につきましては、具体的に申し上げますとタイムカードを導入しまして、教職員が自分自身の勤務時間を確認できるようにしているということ、学

佐倉市民花火大会

今年も中止

今年の市民花火大会は、東京オリンピックの開催で、警備員の確保、警察の配備が困難など、万全な運営体制の構築が難しいため、中止となります。

校行事や会議などの効率化に努めていること、部活動ガイドラインの方針を示して、指導時間の軽減化を図っていること、生徒指導や保護者対応については、複数教員で行うことなどに現在取り組んでいるところであります。

また、スムーズな学校運営を展開していくため、さまざまな懸案については必ず教育委員会職員が状況を把握し、適切な助言を行っております。

【質問】今国会で審議されているところの変形労働時間制の導入について、教育長はどう思われますか、お伺いします。

【答弁】変形労働時間制につきましては、議員がおっしゃったとおり、今国会で公立の義務教育諸学校等の教職員の給与等に関する特別措置法の一部を改正する法律案の柱として審議されていることは承知しております。また、概要としましては、繁忙期の労働時間をふやすかわりに、夏休みなどに休日をまとめて取得できる仕組みと認識しております。なお、変形労働時間制につきましては、今後の国会の動向を注視してまいりますけれども、教職員の健康管理面、子供たちの指導を第一に考えた効果的な教育活動が行われるよう、十分審議をしていただけるよう、期待をしております。

業務の改善と人員増が必要

【質問】まだ審議中で、決まったわけではありません。労働基準法は、労働時間について1日8時間、週40時間と定めています。変形労働時間制は、例外を認めるもので、業務の繁閑に合わせて1年単位の変形労働時間制を導入する改定です。先ほど教育長がおっしゃられました学期中の労働時間を延ばし、夏休み期間中に休んでもらうというものです。

残業時間を見かけ上減らすだけ、これが政府のいう働き方改革で、私は働かせ方改革と思っております。教職員の皆さんも人間であり、変わった生活をしているわけではありません。長時間労働が固定化され、一層過労が進むことでしょうか。夏休みまで疲れた体は待ってられません。このような状況が作り出されると、教職員希望が減少していくことでしょうか。

現状でも、令和元年11月1日現在、千葉県小中学校で158人の講師未配置になっています。教職員給与特別措置法は廃止し、働く人々の最低の労働条件を設定した労働基準法に基づいた働き方改革が必要だと思います。そのために、教職員の増員と業務の改善に取り組むこと、そして何よりも教職員の皆さんの立場に立って徹底した話し合いをお願いします。

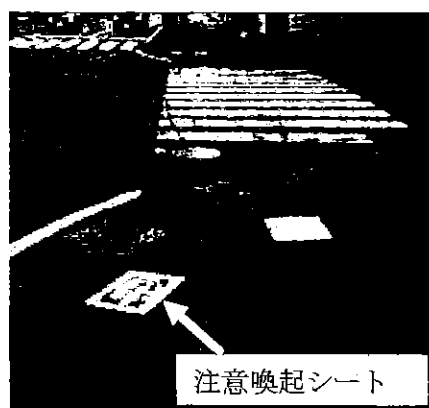
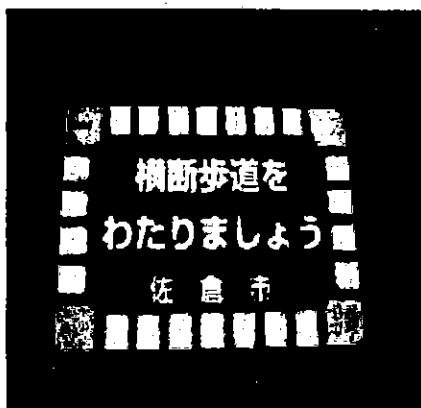

歩車分離方式横断歩道

一般的に認知されているスクランブル交差点は、斜め横断もできますが、歩車分離方式は斜め横断できません。市内の京成臼井駅南側、ユーカリが丘駅南側交差点2か所に注意喚起路面シートが設置されました。



令和2年度

佐倉市一般会計予算成立

佐倉市議会の2月定例会が2月25日～3月24日まで開催された。「令和2年度佐倉市一般会計予算」を柱に31件の議案、諮問1件、請願2件、陳情1件、議員発議案11件が審議された。一般質問は、①敬老会事業、②京成佐倉駅北口エレベーター設置、③歩道と横断歩道の安全、④教職員の働き方改革、⑤消費税増税による施策での課題、⑥イノシシ対策について行った。

<一般会計予算に対する主な反対理由>

新図書館建設が令和元年度に設計が完了し、令和2年度10月中旬着工で令和4年9月末完了、令和5年3月末開館の予定であることが市長答弁で明らかになった。総事業費約37億5千万円。敢えて地下にこだわるのか。市営住宅地跡に非常災害時の防災センター的な役割を兼ね備えたワンフロアの図書館が適しているのではないか。

個人番号カード（マイナンバーカード）交付事業は、国の負担がほとんどだが消費税増税対策として「キャッシュレス・消費者還元事業」（2019年10月から2020年6月まで）に続き、行われる事業で、普及率全国平均約14%のマイナンバーカードを促進するために、支払額の25%還元（上限5000円）を2020年9月から2021年3月まで行う政府主導のもの。個人情報漏洩の不安をなくすことが先決である。

幼児教育・保育無償化により、給食費が保育料より高くなった世帯への給食費補助を8月までとするというが、佐倉市独自の支援策があっても良いのではないか。

スマートオフィスプレイス事業は、多様な働き方の推進、起業・創業をする人を支援するための取り組みであるが、民間企業から建物を賃借して同じ民間企業に指定管理者を業務委託することに疑問を抱く。賃借するなら空き家対策として、やったほうがベターではないか。

以上、議案第1号「令和2年度佐倉市一般会計予算（案）」に反対した主な理由である。

<建設常任委員会>

当委員会に付託された議案第10号「令和元年度佐倉市一般会計補正予算」、議案第24号「佐倉市営住宅管理条例の一部を改正する条例の制定について」（連帯保証人に関する規定を削除）、議案第25号「佐倉市水道事業及び下水道事業の設置等に関する条例の一部を改正する条例の制定について」、議案第27号「指定管理者の指定の期間の変更について」（市営自転車駐車場12施設）は全員賛成でした。議案第28号「指定管理者の指定」（市営自転車駐車場12施設）については反対した。危険ブロック塀等の転換助成事業の達成率が低いので、利用しやすい補助制度への見直しについて、多数の委員から意見が出された。

京成佐倉駅北口エレベーター設置について

【稲田】私が早朝、駅に立っていると、お年寄りが「よいしょ、よいしょ」と手すりにつかまりながら階段をゆっくり上って行く、逆に、手すりにつかまりながら、足元を一つ一つ確認しながら階段を降りてくる。また、重そうな荷物を持って階段を上って行く人。この前は、けがをしたのか、松葉づえをつらそうに使いながら階段を上って行く人がいました。そういう姿を見るたびに、エレベーターがあったらなと思う日々です。昨年11月に京成電鉄と協議した内容は伺ったが、その後の進捗状況はどうなっているか。

【答弁】京成電鉄株式会社との京成佐倉駅北口エレベーターの設置協議は、昨年11月に京成電鉄にエレベーターを設置する概算工事費の算出をお願いをしたが、経費などの関係からその後の協議は進んでない。なお、ご不便をおかけしている市民の方々に、駅に隣接するミレニアムセンター佐倉のエレベーターを少しでもご利用していただくために、京成電鉄と協力してエレベーターへ誘導する案内を駅舎などに掲示しているところです。

【稲田】一日も早く、この市民の思い、それぞれ市長が言う、「笑顔」でエレベーターに乗って出かける姿を見たいと思っています。

教職員の変形労働時間制度は地方自治体が判断

【稲田】公立の義務教育諸学校の教職員の給与等に関する特別措置法の一部を改正する法律、いわゆる給特法が昨年の12月4日に成立し、2021年4月1日から1年単位の変形労働時間制が適用可能となりました。成立後、「現場実態を知っているのか」という声が、先生たちの率直な気持ちだと思います。見せかけだけの時間外労働時間を削減するだけで、忙しいときは長時間労働が固定化され、疲労の蓄積になります。休日は、夏休みにまとめて取ってもらおうといいますが、疲労回復は夏休みまで待ってくれません。ましてや、有給休暇がいつ取れるのか疑問です。さらなる長時間労働につながるのではないかと不安の声が上がる中、本制度について、教育長の考えを伺う。

【答弁】変形労働時間制につきましては、令和3年4月1日から各自治体の判断で導入が可能であるということは承知しております。また、この法律の概要としましては、学期中の業務の縮減に加え、夏季休業中における休日のまとめ取りを確保することが可能になることなどであります。この制度につきましては、教職員の健康面を十分に配慮しながら、子供たちへの指導が効果的に行われることなどを最優先に念頭に置き、運用していくことが重要と考えております。

【稲田】この導入の可否については、各自治体、教育委員会に委ねられています。どのように決定していくのか。

【答弁】変形労働時間制の導入につきましては、千葉県教育委員会、他の自治体の動向及び市内学校教育現場の意見を把握しながら検討してまいります。

【稲田】これは、先生たちの生活、どうなっていくかというところが問われていると思うのですが、もちろん教職員の増員、業務の改善、これは当然の取り組むべき課題だと思いますが、何よりも子育て、介護している先生方も多数いると思います。そういった立場で、慎重に先生たちの意見を聞いていただきたい。

使途項目別支出内訳表

項目名	資料購入費			
支出日	支出内容	支出額(円)	整理番号	備考
2019/5/29	朝日新聞5月分	3,825	1	
2019/6/30	朝日新聞6月分	3,825	1	
2019/7/29	朝日新聞7月分	3,825	1	
2019/8/29	朝日新聞8月分	3,825	2	
2019/9/30	朝日新聞9月分	3,825	2	
2019/10/30	朝日新聞10月分	3,825	2	
2019/11/29	朝日新聞11月分	3,825	3	
2019/12/29	朝日新聞12月分	3,825	3	
2020/1/31	朝日新聞1月分	3,825	3	
2020/2/28	朝日新聞2月分	3,825	4	
2020/3/31	朝日新聞3月分	3,825	4	
2019/11/30	毎日新聞11月分	3,500	5	
2019/12/30	毎日新聞12月分	3,500	5	
2020/1/30	毎日新聞1月分	3,500	5	
2020/2/28	毎日新聞2月分	3,500	6	
2020/3/28	毎日新聞3月分	3,500	6	
2019/11/19	書籍代「消費税が国を減ぼす」	990	7	
2019/11/22	書籍代「消費税が社会保障を破壊する」	880	7	
合計		61,445		

整理番号

【領収書等貼付用紙】

代表者印
(会派交付の場合)

会派名または議員名: 稲田敏昭

<input type="checkbox"/> 調査研究費	<input type="checkbox"/> 研修費	<input type="checkbox"/> 広報費	<input type="checkbox"/> 広聴費	<input type="checkbox"/> 要請陳情活動費	<input type="checkbox"/> 会議費
<input type="checkbox"/> 資料作成費	<input checked="" type="checkbox"/> 資料購入費	<input type="checkbox"/> 人件費	<input type="checkbox"/> 事務所費	<input type="checkbox"/> 事務費	

領収証

ASA

No.0106386 009区 445 - 0
IW458-3

稲田 敏昭 様

5/29

購読銘柄	部数	金額
朝日新聞(朝刊)	1	3,825

2019年 5月分

合計金額
3,825 円

2019年 5月25日

小学生、中学生向けの新聞を読んでみませんか。一週間無料で試読紙配達します。

ASA 佐倉・佐倉南部
所長 岸 衛 佐倉市新町11
佐倉 倉: TEL.484-0375
佐倉南部: TEL.485-5502



毎度ご購読有難うございます。上記金額正に領収致しました。領収金額には消費税が含まれています。個人情報の取り扱いについては裏面をご確認ください。

領収証

ASA

No.0106386 009区 445 - 0
IW458-3

稲田 敏昭 様

購読銘柄	部数	金額
朝日新聞(朝刊)	1	3,825

2019年 6月分

合計金額
3,825 円

2019年 6月20日

小学生、中学生向けの新聞を読んでみませんか。一週間無料で試読紙配達します。

ASA 佐倉
所長 岸 衛
佐倉市新町11
TEL 043-484-0375



毎度ご購読有難うございます。上記金額正に領収致しました。領収金額には消費税が含まれています。個人情報の取り扱いについては裏面をご確認ください。

領収証

ASA

No.0106386 009区 445 - 0
IW458-3

稲田 敏昭 様

購読銘柄	部数	金額
朝日新聞(朝刊)	1	3,825

2019年 7月分

合計金額
3,825 円

2019年 7月29日

小学生、中学生向けの新聞を読んでみませんか。一週間無料で試読紙配達します。

ASA 佐倉・佐倉南部
所長 岸 衛 佐倉市新町11
佐倉 倉: TEL.484-0375
佐倉南部: TEL.485-5502



毎度ご購読有難うございます。上記金額正に領収致しました。領収金額には消費税が含まれています。個人情報の取り扱いについては裏面をご確認ください。

整理番号

2

代表者印

(会派交付の場合)

【領収書等貼付用紙】

会派名または議員名: 稲田敏昭

<input type="checkbox"/> 調査研究費	<input type="checkbox"/> 研修費	<input type="checkbox"/> 広報費	<input type="checkbox"/> 広聴費	<input type="checkbox"/> 要請陳情活動費	<input type="checkbox"/> 会議費
<input type="checkbox"/> 資料作成費	<input checked="" type="checkbox"/> 資料購入費	<input type="checkbox"/> 人件費	<input type="checkbox"/> 事務所費	<input type="checkbox"/> 事務費	

領収証

ASA

No.0106386 009区 445 - 0

IW458-3

稲田 敏昭 様

購読銘柄	部数	金額
朝日新聞(朝刊)	1	3,825

2019年8月分

合計金額
3,825 円

2019年8月29日

小学生、中学生向けの新聞を読んでみませんか。一週間無料で試読紙配達します。

ASA 佐倉・佐倉南部
 所長 岸 衛 佐倉市新町11
 佐倉 倉: TEL 484-0375
 佐倉南部: TEL 485-5502



毎度ご購読有難うございます。上記金額正に領収致しました。領収金額には消費税が含まれています。個人情報の取り扱いについては裏面をご確認ください。

領収証

ASA

No.0106386 009区 445 - 0

IW458-3

稲田 敏昭 様

購読銘柄	部数	金額
朝日新聞(朝刊)	1	3,825

2019年9月分

合計金額
3,825 円

2019年9月30日

小学生、中学生向けの新聞を読んでみませんか。一週間無料で試読紙配達します。

ASA 佐倉
 所長 岸 衛
 佐倉市新町11
 TEL 043-484-0375



毎度ご購読有難うございます。上記金額正に領収致しました。領収金額には消費税が含まれています。個人情報の取り扱いについては裏面をご確認ください。

領収証

ASA

No.0106386 009区 445 - 0

IW458-3

稲田 敏昭 様

購読銘柄※軽減税率対象	部数	金額
朝日新聞(朝刊) ※	1	3,825
8%対象 3,825 円 内消費税 283 円		

2019年10月分

合計金額
3,825 円

2019年10月20日
 (内消費税 283円)

小学生、中学生向けの新聞を読んでみませんか。一週間無料で試読紙配達します。

ASA 佐倉・佐倉南部
 所長 岸 衛 佐倉市新町11
 佐倉 倉: TEL 484-0375
 佐倉南部: TEL 485-5502



毎度ご購読有難うございます。上記金額正に領収致しました。領収金額には消費税が含まれています。個人情報の取り扱いについては裏面をご確認ください。

整理番号

3

【領収書等貼付用紙】

代表者印

(会派交付の場合)

会派名または議員名: 稲田敏昭

<input type="checkbox"/> 調査研究費	<input type="checkbox"/> 研修費	<input type="checkbox"/> 広報費	<input type="checkbox"/> 広聴費	<input type="checkbox"/> 要請陳情活動費	<input type="checkbox"/> 会議費
<input type="checkbox"/> 資料作成費	<input checked="" type="checkbox"/> 資料購入費	<input type="checkbox"/> 人件費	<input type="checkbox"/> 事務所費	<input type="checkbox"/> 事務費	

領収証

ASA

No.0106386 009区 445 - 0

IW458-3

稲田 敏昭 様

購読銘柄※軽減税率対象	部数	金額
朝日新聞(朝刊) ※	1	3,825
8%対象 3,825 円 内消費税 283 円		

2019年 11月分

合計金額

3,825 円

(内消費税 283円)

2019年 11月29日

恐縮ですが12月分の購読料の集金を12月15日より始めますのでご了承をお願いします。

ASA 佐倉・佐倉南部
所長 岸 衛 佐倉市新町11
佐倉: TEL.484-0375
佐倉南部: TEL.485-5502



毎号に購読有難うございます。上記金額正に領収致しました。領収金額には消費税が含まれています。個人情報の取り扱いについては裏面をご確認ください。

領収証

ASA

No.0106386 009区 445 - 0

IW458-3

稲田 敏昭 様

購読銘柄※軽減税率対象	部数	金額
朝日新聞(朝刊) ※	1	3,825
8%対象 3,825 円 内消費税 283 円		

2019年 12月分

合計金額

3,825 円

(内消費税 283円)

2019年 12月29日

本年はご購入ありがとうございました来年もご愛顧よろしく願いいたします。

ASA 佐倉・佐倉南部
所長 岸 衛 佐倉市新町11
佐倉: TEL.484-0375
佐倉南部: TEL.485-5502



毎号に購読有難うございます。上記金額正に領収致しました。領収金額には消費税が含まれています。個人情報の取り扱いについては裏面をご確認ください。

領収証

ASA

No.0106386 009区 445 - 0

IW458-3

稲田 敏昭 様

購読銘柄※軽減税率対象	部数	金額
朝日新聞(朝刊) ※	1	3,825
8%対象 3,825 円 内消費税 283 円		

2020年 1月分

合計金額

3,825 円

(内消費税 283円)

2020年 1月31日

謹賀新年。今年もご購入をよろしくお願いいたします。

ASA 佐倉・佐倉南部
所長 岸 衛 佐倉市新町11
佐倉: TEL.484-0375
佐倉南部: TEL.485-5502



毎号に購読有難うございます。上記金額正に領収致しました。領収金額には消費税が含まれています。個人情報の取り扱いについては裏面をご確認ください。

整理番号

4

【領収書等貼付用紙】

代表者印

(会派交付の場合)

会派名または議員名: 稲田敏昭

<input type="checkbox"/> 調査研究費	<input type="checkbox"/> 研修費	<input type="checkbox"/> 広報費	<input type="checkbox"/> 広聴費	<input type="checkbox"/> 要請陳情活動費	<input type="checkbox"/> 会議費
<input type="checkbox"/> 資料作成費	<input checked="" type="checkbox"/> 資料購入費	<input type="checkbox"/> 人件費	<input type="checkbox"/> 事務所費	<input type="checkbox"/> 事務費	

領収証

ASA

No.0106386 009区 445 - 0

IW458-3

稲田 敏昭 様

購読銘柄※軽減税率対象	部数	金額
朝日新聞(朝刊) ※	1	3,825
8%対象 3,825 円 内消費税 283 円		

2020年 2月分

合計金額
3,825 円

(内消費税 283円)

2020年 2月 28日

小学生、中学生向けの新聞を読んでみませんか。一週間無料で試読紙配達します。

ASA 佐倉・佐倉南部
 所長 岸 衛 佐倉市新町11
 佐倉: TEL.484-0375
 佐倉南部: TEL.485-5502



毎度ご購読有難うございます。上記金額正に領収致しました。領収金額には消費税が含まれています。個人情報の取り扱いについては裏面をご確認ください。

領収証

ASA

No.0106386 009区 445 - 0

IW458-3

稲田 敏昭 様

購読銘柄※軽減税率対象	部数	金額
朝日新聞(朝刊) ※	1	3,825
8%対象 3,825 円 内消費税 283 円		

2020年 3月分

合計金額
3,825 円

(内消費税 283円)

2020年 3月 31日

小学生、中学生向けの新聞を読んでみませんか。一週間無料で試読紙配達します。

ASA 佐倉・佐倉南部
 所長 岸 衛 佐倉市新町11
 佐倉: TEL.484-0375
 佐倉南部: TEL.485-5502



毎度ご購読有難うございます。上記金額正に領収致しました。領収金額には消費税が含まれています。個人情報の取り扱いについては裏面をご確認ください。

整理番号

5

代表者印

(会派交付の場合)

【領収書等貼付用紙】

会派名または議員名: 稲田敏昭

<input type="checkbox"/> 調査研究費	<input type="checkbox"/> 研修費	<input type="checkbox"/> 広報費	<input type="checkbox"/> 広聴費	<input type="checkbox"/> 要請陳情活動費	<input type="checkbox"/> 会議費
<input type="checkbox"/> 資料作成費	<input checked="" type="checkbox"/> 資料購入費	<input type="checkbox"/> 人件費	<input type="checkbox"/> 事務所費	<input type="checkbox"/> 事務費	

領収証

稲田 敏昭 様

岩名458-3

2019年11月分

2区

120

銘 柄 名	部数	金額
毎日新聞 朝刊※ (8%分)	1	3,820
※は軽減税率8%(消費税259)	補正	-320
	合計	3,500

46700 順
7674 読

2019年11月30日 領収額 3,500円(税込)
右の通り領収致しました。(消費税込)

毎日新聞佐倉販売所
佐倉市栄町2-5

Tel 043-484-0396 FAX 043-483-2670

ご愛読ありがとうございます。



領収証

稲田 敏昭 様

岩名458-3

2019年12月分

2区

117

銘 柄 名	部数	金額
毎日新聞 朝刊※ (8%分)	1	3,820
※は軽減税率8%(消費税259)	補正	-320
	合計	3,500

46700 順
7674 読

2019年12月30日 領収額 3,500円(税込)
右の通り領収致しました。(消費税込)

毎日新聞佐倉販売所
佐倉市栄町2-5

Tel 043-484-0396 FAX 043-483-2670

ご愛読ありがとうございます。



領収証

稲田 敏昭 様

岩名458-3

2020年1月分

2区

124

銘 柄 名	部数	金額
毎日新聞 朝刊※ (8%分)	1	3,820
※は軽減税率8%(消費税259)	補正	-320
	合計	3,500

46700 順
7674 読

令和2年1月30日 領収額 3,500円(税込)
右の通り領収致しました。(消費税込)

毎日新聞佐倉販売所
佐倉市栄町2-5

Tel 043-484-0396 FAX 043-483-2670

ご愛読ありがとうございます。



整理番号

6

【領収書等貼付用紙】

代表者印

(会派交付の場合)

会派名または議員名: 稲田敏昭

<input type="checkbox"/> 調査研究費	<input type="checkbox"/> 研修費	<input type="checkbox"/> 広報費	<input type="checkbox"/> 広聴費	<input type="checkbox"/> 要請陳情活動費	<input type="checkbox"/> 会議費
<input type="checkbox"/> 資料作成費	<input checked="" type="checkbox"/> 資料購入費	<input type="checkbox"/> 人件費	<input type="checkbox"/> 事務所費	<input type="checkbox"/> 事務費	

領収証

稲田 敏昭 様

2020年2月分

岩名458-3

2区

121

銘柄名	部数	金額
毎日新聞 朝刊※ (8%分)	1	3,820
	補正	-320
※は軽減税率8%(消費税259)	合計	3,500

48500 順
7674 読

2020年2月28日 領収額 3,500円(税込)
右の通り領収致しました。(消費税込)

毎日新聞佐倉販売所
佐倉市栄町2-5



Tel 043-484-0396 FAX 043-483-2670

ご愛読ありがとうございます。

領収証

稲田 敏昭 様

2020年3月分

岩名458-3

2区

126

銘柄名	部数	金額
毎日新聞 朝刊※ (8%分)	1	3,820
	補正	-320
※は軽減税率8%(消費税259)	合計	3,500

48500 順
7674 読

2020年3月28日 領収額 3,500円(税込)
右の通り領収致しました。(消費税込)

毎日新聞佐倉販売所
佐倉市栄町2-5



Tel 043-484-0396 FAX 043-483-2670

ご愛読ありがとうございます。

整理番号

7

【領収書等貼付用紙】

代表者印

(会派交付の場合)

会派名または議員名: 稲田敏昭

<input type="checkbox"/> 調査研究費	<input type="checkbox"/> 研修費	<input type="checkbox"/> 広報費	<input type="checkbox"/> 広聴費	<input type="checkbox"/> 要請陳情活動費	<input type="checkbox"/> 会議費
<input type="checkbox"/> 資料作成費	<input checked="" type="checkbox"/> 資料購入費	<input type="checkbox"/> 人件費	<input type="checkbox"/> 事務所費	<input type="checkbox"/> 事務費	

収入印紙 印

領 収 証

No. 056502

稲田 敏昭 様

2019 年 11 月 19 日

金 額		百 万		千		円
				4	9	90

但し「消費税が国を減らす」として上記の通り正に領収致しました。

内 訳

				4	9	00	円
消費税額				4	9	00	円

株式会社 **リブロプラス**

ご利用店名

〒285-0837 千葉県佐倉市王子台1-23
 レイクピアウスイ1階
リブロ레이크ピアウスイ店
 TEL 043-463-8031 FAX 043-463-8032

取扱者

注①社印及び捺印がないものは無効です。②金額訂正のあるものは無効です B (お客様用)

収入印紙 印

領 収 証

No. 056501

稲田 敏昭 様

2019 年 11 月 22 日

金 額		百 万		千		円
				4	8	80

但し「消費税が社会保障を破壊する」として上記の通り正に領収致しました。

内 訳

				4	8	00	円
消費税額				4	8	80	円

株式会社 **リブロプラス**

ご利用店名

〒285-0837 千葉県佐倉市王子台1-23
 レイクピアウスイ1階
リブロ레이크ピアウスイ店
 TEL 043-463-8031 FAX 043-463-8032

取扱者

注①社印及び捺印がないものは無効です。②金額訂正のあるものは無効です B (お客様用)

使途項目別支出内訳表

項目名		事務費		
支出日	支出内容	支出額(円)	整理番号	備考
2019/6/10	エプソンプリンター・インク代(青色、黄色)	2,134	1	
2019/8/15	エプソンプリンター・インク代(黒色)	2,145	2	
2019/12/28	エプソンプリンター・インク代(ピンク色)	1,029	3	
2019/12/29	エプソンプリンター・インク代(青色、黄色)	2,068	3	
2020/2/5	エプソンプリンター・インク代(黒色)	2,069	3	
合計		9,445		

整理番号

1

代表者印

(会派交付の場合)

【領収書等貼付用紙】

会派名または議員名： 稲田敏昭

<input type="checkbox"/> 調査研究費	<input type="checkbox"/> 研修費	<input type="checkbox"/> 広報費	<input type="checkbox"/> 広聴費	<input type="checkbox"/> 要請陳情活動費	<input type="checkbox"/> 会議費
<input type="checkbox"/> 資料作成費	<input type="checkbox"/> 資料購入費	<input type="checkbox"/> 人件費	<input type="checkbox"/> 事務所費	<input checked="" type="checkbox"/> 事務費	

領収証

2019年06月10日(月)

稲田敏昭 様

合計 ¥2,134-
(内 消費税等 ¥158)

但し

上記金額正に領収いたしました(現金)

問い合わせ先：佐倉店

TEL 043-481-0511 レジ担当 [Redacted] 0941/0004 6649

株式会社ベイスア電器 本店：群馬県前橋市亀里町900番地

2,134

0941/0004
2019/06/10

15:57



領収証対象金額

取引NO
6649

音
管
管

電話: 043-481-0311

レジ担当:
販売担当:
XXXXXXXXXXXXXXXXXXXX

XXXXXXXXXX	お買上明細書	XXXXXXXXXX
エプソン IC46	エプソンインク	1,134
4548056365897	1点	-57
	値引 5%	
エプソン ICY46	エプソンインク	1,134
4548056365910	1点	-57
	値引 5%	
一流メーカーのカードがわりに	その他インク	-20
27450500000003	2点	
(@ -10 X 2)		

点数	4点
合計	2,134
(内消費税等)	158)

現金	2,134
現金未預り	5,000
お釣り	2,866



領収証対象金額 2,134

取引NO 6649 15:57
XXXXXXXXXXXXXXXXXXXX
0941/0004
2019/06/10



整理番号

2

【領収書等貼付用紙】

代表者印

(会派交付の場合)

会派名または議員名:

<input type="checkbox"/> 調査研究費	<input type="checkbox"/> 研修費	<input type="checkbox"/> 広報費	<input type="checkbox"/> 広聴費	<input type="checkbox"/> 要請陳情活動費	<input type="checkbox"/> 会議費
<input type="checkbox"/> 資料作成費	<input type="checkbox"/> 資料購入費	<input type="checkbox"/> 人件費	<input type="checkbox"/> 事務所費	<input checked="" type="checkbox"/> 事務費	

印紙税申告納付につき前橋税務署承認済

領 収 証

No. 192385

田沼敏昭様

金額 千円 百円

¥ 2145

但しインク代は別途 (内消費税等) 印

上記の金額正に領収いたしました。

2019年 8月 15日

株式会社 **ベイシア電器**

(取次店) 群馬県前橋市丸里町900番地

佐倉店

TEL 043(481)0511

内訳 (レ点を付ける)	金
<input checked="" type="checkbox"/> 現	金
<input type="checkbox"/>	クレジットカード

抜 者

抜者名のないもの及び金額を訂正したものは無効です。



佐倉店

電話: 043-481-0511

レジ担当: [Redacted]
販売担当: [Redacted]

***** お買上明細書 *****

エプソン ICBK56 エプソンインク 1点 2,268
 4988617004924 値引 5% -113
 一流メーカー インカ-トリックカイン その他インク
 2745050000003 1点 -10

点数合計 2点
 合計 2,145
 (内消費税等 159)

現金 2,145

現金お預り 5,000
お釣り 2,855

領 収 証

領収証対象金額 2,145

取引NO 5336

10:17

0941/0003
2019/08/15



整理番号

3

代表者印

(会派交付の場合)

【領収書等貼付用紙】

会派名または議員名: 稲田敏昭

<input type="checkbox"/> 調査研究費	<input type="checkbox"/> 研修費	<input type="checkbox"/> 広報費	<input type="checkbox"/> 広聴費	<input type="checkbox"/> 要請陳情活動費	<input type="checkbox"/> 会議費
<input type="checkbox"/> 資料作成費	<input type="checkbox"/> 資料購入費	<input type="checkbox"/> 人件費	<input type="checkbox"/> 事務所費	<input checked="" type="checkbox"/> 事務費	

領収証

2019年12月28日(土)

稲田敏昭様

合計 ¥1,029-
(内 消費税等 ¥94)

但し

上記金額正に領収いたしました(現金)
10%対象額 ¥1,029 内消費税 ¥94

問い合わせ先: 佐倉店
TEL 043-481-0511 レジ担当 0941/0002 2252
株式会社ベイスシア電器 本店: 群馬県前橋市電里町900番地

(10%対象 ¥94) 内消費税
※は軽減税率適用商品
取引NO 0941/0002 2252
2019/12/28 13:38



領収証

2019年12月29日(日)

稲田敏昭様

合計 ¥2,068-
(内 消費税等 ¥188)

但し

上記金額正に領収いたしました(現金)
10%対象額 ¥2,068 内消費税 ¥188

問い合わせ先: 佐倉店
TEL 043-481-0511 レジ担当 0941/0002 2384
株式会社ベイスシア電器 本店: 群馬県前橋市電里町900番地

(10%対象 ¥188) 内消費税
※は軽減税率適用商品
取引NO 0941/0002 2384
2019/12/29 12:46



領収証

2020年02月05日(水)

稲田敏昭様

合計 ¥2,069-
(内 消費税等 ¥188)

但し

上記金額正に領収いたしました(現金)
10%対象額 ¥2,069 内消費税 ¥188

問い合わせ先: 佐倉店
TEL 043-481-0511 レジ担当 0941/0004 2086
株式会社ベイスシア電器 本店: 群馬県前橋市電里町900番地

(10%対象 ¥188) 内消費税
※は軽減税率適用商品
取引NO 0941/0004 2086
2020/02/05 11:07



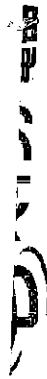

佐倉店

電話:043-481-0511

レジ担当: [REDACTED]
販売担当: [REDACTED]

***** お買上明細書 *****
 エプソン IC8K56 エプソンインク 1点 2,310
 498861704924 1点
 値引 10% -231
 一流メーカーイカサマトリ その他インク 1点 -10
 2745050000003 1点

点数 2点
 合計 2,069 (内消費税等 188)
 現金 2,069
 現金お預り 2,069



領収証対象金額 2,069

(10%対象 ¥2,069 内消費税 ¥188)
※は軽減税率8%適用商品

取引NO 2086

11:07



0941/0004
2020/02/05

電話:043-481-0511

レジ担当: [REDACTED]
販売担当: [REDACTED]

***** お買上明細書 *****
 エプソン IC4M6 エプソンインク 1点 1,155
 4548056365903 1点
 値引 10% -116
 一流メーカーイカサマトリ その他インク 1点 -10
 2745050000003 1点

点数 2点
 合計 1,029 (内消費税等 94)
 現金 1,029
 現金お預り 1,030
 お釣り 1



領収証対象金額 1,029

(10%対象 ¥1,029 内消費税 ¥94)
※は軽減税率8%適用商品

取引NO 2252

13:38



0941/0002
2019/12/28

レジ担当: [REDACTED]
販売担当: [REDACTED]

***** お買上明細書 *****
 エプソン IC4Y46 エプソンインク 1点 1,155
 4548056365910 1点
 値引 10% -116
 エプソン IC6C46 エプソンインク 1点 1,155
 4548056365897 1点
 値引 10% -116
 一流メーカーイカサマトリ その他インク 1点 -10
 2745050000003 1点

点数 3点
 合計 2,068 (内消費税等 188)
 現金 2,068
 現金お預り 2,108
 お釣り 40



領収証対象金額 2,068

(10%対象 ¥2,068 内消費税 ¥188)
※は軽減税率8%適用商品

取引NO 2384

12:46



0941/0002
2019/12/29